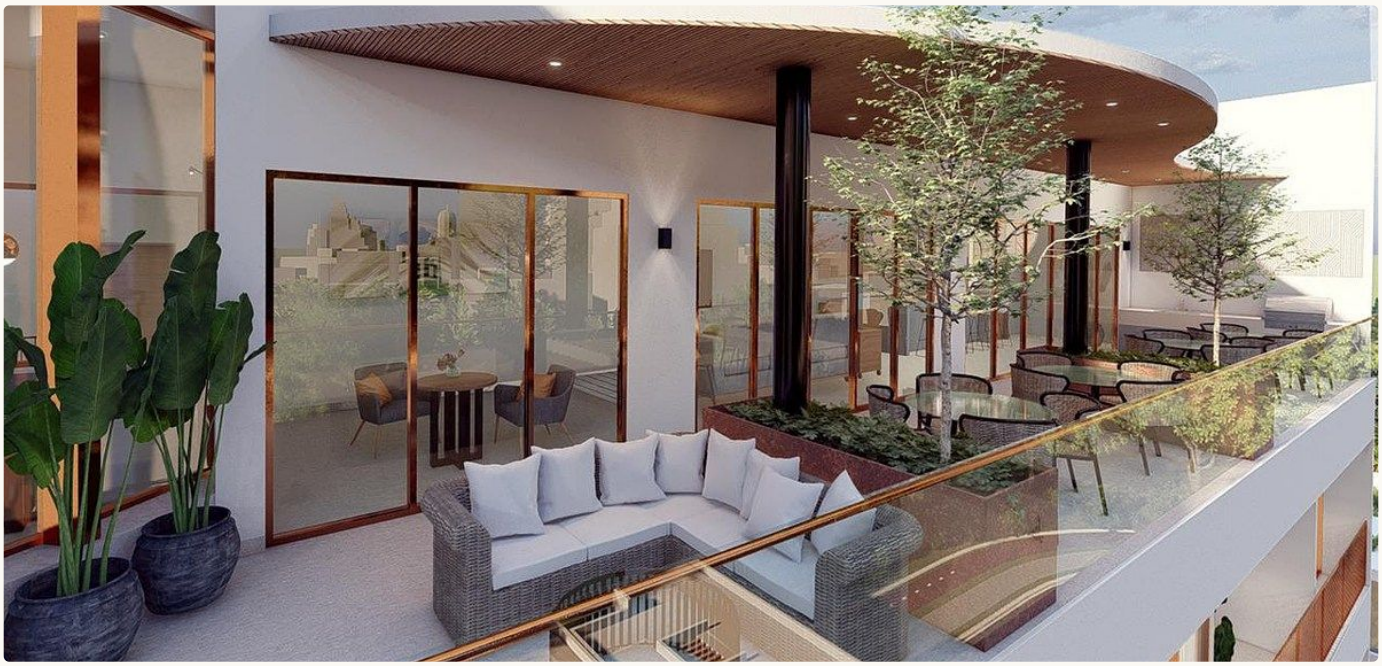

FOR SALE

Departamento en venta en Providencia

Italia Providencia · Guadalajara, Jalisco

$4,947,750 MXN

BEDROOMS	BATHROOMS	BUILT AREA	TYPE	OPERATION
2	2	65 m^2	Apartment	For sale

OVERVIEW

DEPARTAMENTO EN PREVENTA | TORRE VENECIANA (

¡Vive en una de las zonas más exclusivas y privilegiadas de Guadalajara!

Disfruta de la comodidad, el diseño y la ubicación que buscas en este hermoso departamento ubicado en Italia Providencia, ideal para quienes desean vivir cerca de todo, sin renunciar a la tranquilidad y el estilo de vida que merecen.

Características del departamento:

* 65 m^2 de superficie
* 2 recámaras
* 2 baños completos
* Balcón privado

* Espacios diseñados para brindar comodidad y funcionalidad
* 2 cajones de estacionamiento

Amenidades que elevan tu estilo de vida:

* Coworking
* Terraza
* Sky Lounge
* Área de asadores
* Seguridad 24/7
* Ciclopuerto

Un espacio perfecto para disfrutar de la vida urbana, trabajar desde casa o relajarte en sus increíbles áreas comunes.

±Ubicación privilegiada en Italia Providencia, con fácil acceso a restaurantes, comercios, servicios y las principales avenidas de la ciudad.

solo 8 niveles 36 departamentos

Se entrega a finales del 2028, el precio es de contado
Se acepta crédito hipotecario

¡Agenda tu cita y conoce tu próximo hogar!

CONTACT

Lemont Grupo Inmobiliario

WhatsApp +52 33 3138 8339
grupolemont.com

VIEW ONLINE









Interested in this property?

Book a viewing or ask a Lemont advisor anything, with no obligation.

Lemont Grupo Inmobiliario · WhatsApp +52 33 3138 8339