

EN VENTA

Departamento en Venta en Chapala

Ajijic Centro · Chapala, Jalisco

$3,120,000 MXN

RECÁMARAS	BAÑOS	CONSTRUCCIÓN	TIPO	OPERACIÓN
2	2	62 m²	Departamento	En venta

DESCRIPCIÓN

Departamento en Xantia Chapala | 2 recámaras | 62 m²

Disfruta de un espacio moderno y funcional en Xantia Chapala, ideal para vivir, invertir o disfrutar de la tranquilidad y belleza de la zona.

Este departamento cuenta con 62 m² de construcción, distribuidos de manera práctica en:

* 2 recámaras
* Área de sala y comedor
* Cocina
* 2 baños completos
* Espacios funcionales y bien aprovechados

Su ubicación en Xantia Chapala te permite disfrutar de un entorno tranquilo, con fácil acceso a los principales puntos

de Chapala y sus alrededores.

Una excelente opción para quienes buscan un departamento práctico, moderno y con potencial de inversión en una de las zonas con mayor atractivo de la Ribera de Chapala.

Xantia Chapala

CONTACTO

Lemont Grupo Inmobiliario

WhatsApp +52 33 3138 8339

grupolemont.com

VER EN LÍNEA



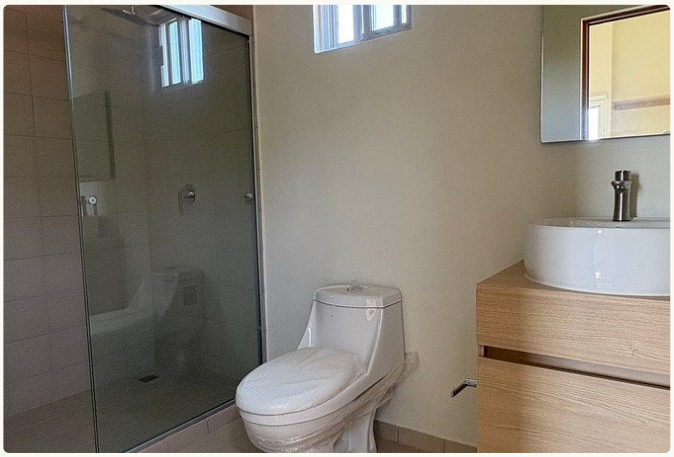



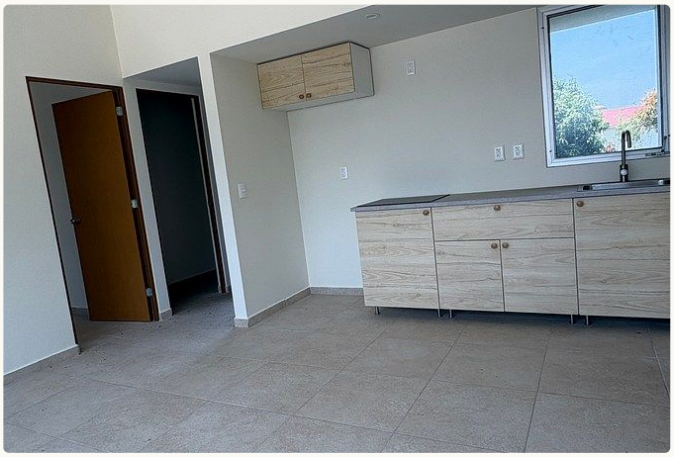

¿Te interesa esta propiedad?

Agenda una visita o resuelve tus dudas con un asesor de Lemont, sin compromiso.

Lemont Grupo Inmobiliario · WhatsApp +52 33 3138 8339